

CASA



Informe de gestión 2018-2019

Somos soñadores

“

*de aquellos que se ponen manos a la obra,
idean, prototipan, gestionan y trabajan
por lo que quieren lograr.*

”

Fundación Casa LET

Somos una plataforma de trabajo social con un centro cultural ubicado estratégicamente en la ciudad de Bogotá.



Luis Eduardo Torres



Residencias Torres



Torres y Luis Eduardo

en calle 27, Bogotá. 1966

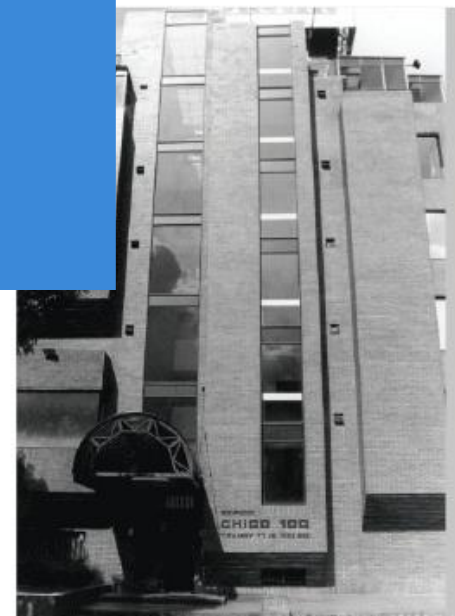
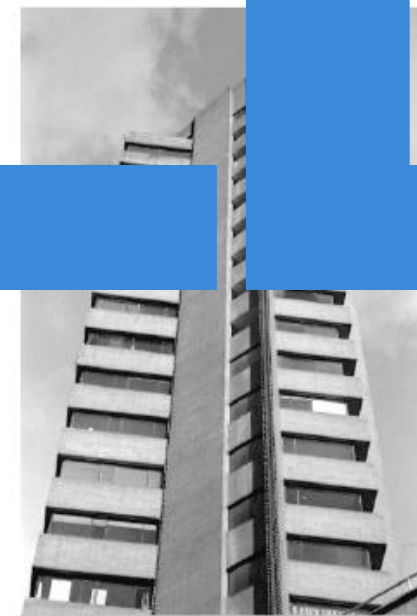

Algunas de las edificaciones construidas por Luis Eduardo Torres en Bogotá.

Inspirados en la memoria,
obra y espíritu del arquitecto
y sociólogo

Luis Eduardo Torres

(LET), creamos un espacio

abierto al **desarrollo humano**,

donde el arte y la cultura velan por la memoria, promueven una catarsis colectiva, estimulan la expresión del pensamiento y resaltan el valor de lo local.



Visión

Seremos la herramienta de **desarrollo social** idónea para apoyar, por medio del arte y la cultura, la transformación responsable y positiva de nuestra comunidad.

Modelo de Impacto Social

- Generación de contenidos culturales que tienen un impacto social positivo.
- Modelo de gestión económica de los espacios de Casa LET que permite que el proyecto sea autosostenible.
- Creación de redes para el reconocimiento del talento local.
- Alianzas con iniciativas que promueven la sensibilización social por medio del arte.
- Poner a disposición de la sociedad el centro cultural Casa LET y la Colección LET compuesta por 104 obras representativas del arte nacional.

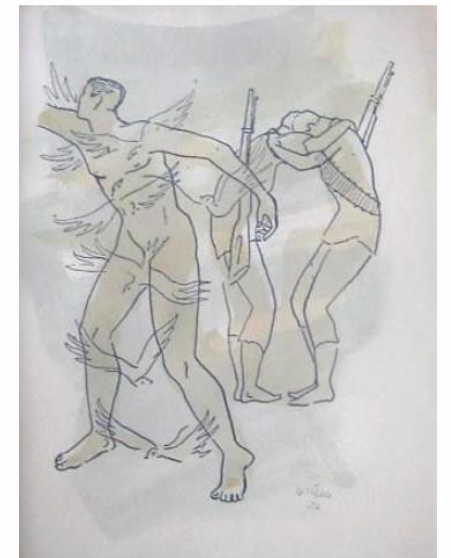



PROYECTO 2019

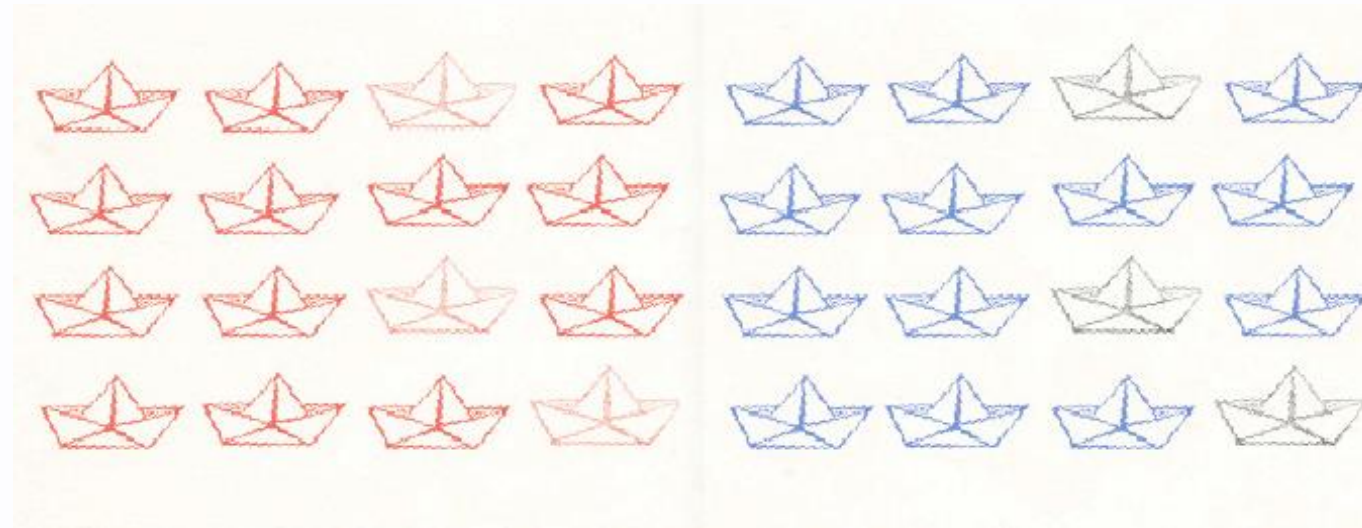

En el 2019 la Fundación estará trabajando en:

- Consecución de aliados públicos y privados para la ejecución de sus plan de acción a 2024.
- La creación y gestión de una agenda cultural.

Al día de hoy:

- Se dió inicio a la gira por Colombia de la Colección LET, la cual tiene como objetivo conectar a la comunidad con obras de gran valor artístico e histórico. Esta gira está acompañada por unos talleres de fotografía abiertos al público, en estos se invita a los participantes a construir un acercamiento propio a la colección. Por último, la gira tendrá cierre en Casa LET, donde se expondrá, junto a la Colección, una videoinstalación que reúne las diversas lecturas de las personas y comunidades que participaron en los talleres.

PROYECTO 2020



- Incrementar la capacidad de impacto social en alianza con las entidades públicas y privadas que en el 2019 se convirtieron en pilares de la fundación.

- Iniciar la obra de adecuación física de Casa LET, con el fin de crear un escenario idóneo para la agenda cultural y social que ofreceremos.

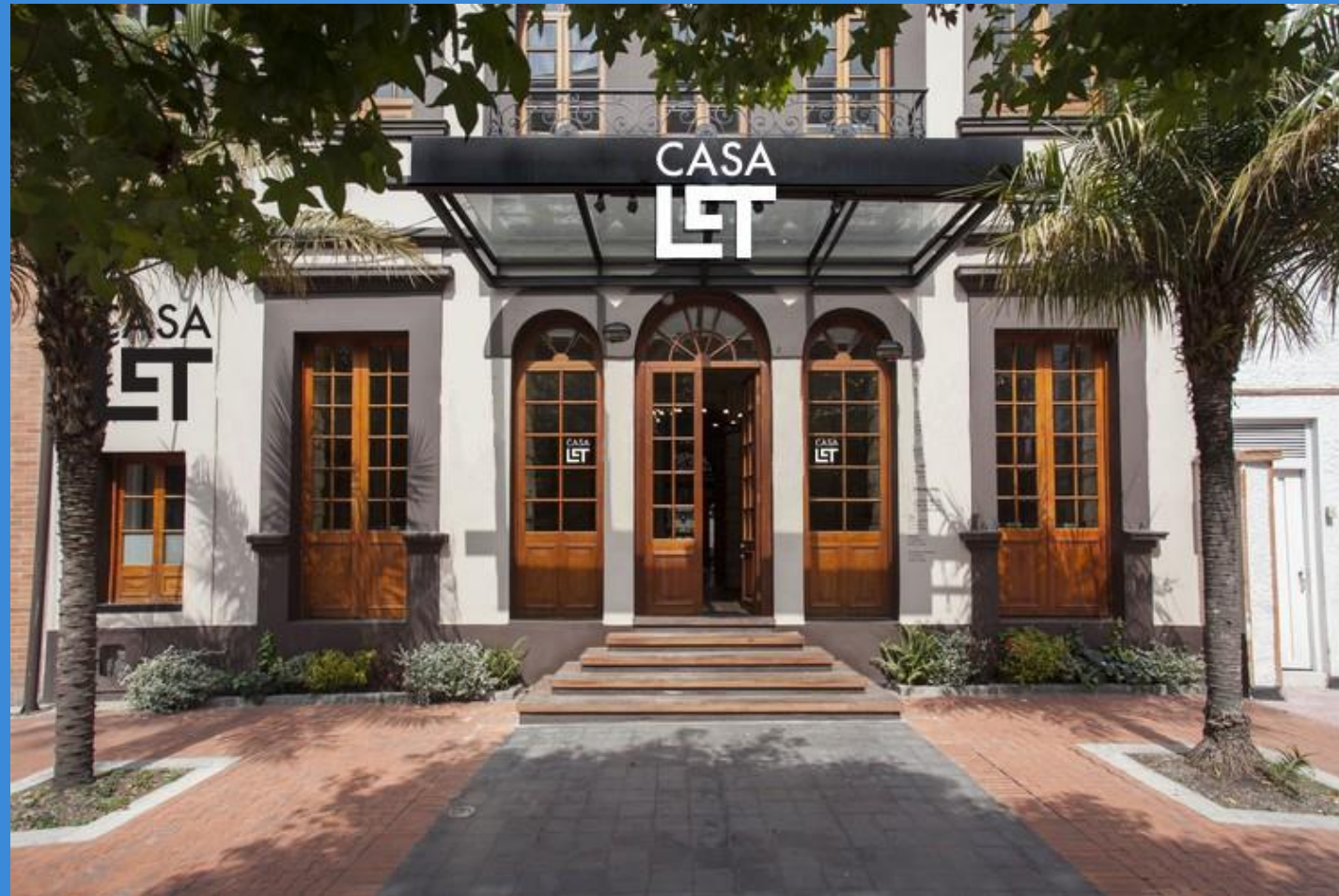

casalet.co



CASA
LET